



WEBINAR
Jueves 26 de marzo

La resolución arbitral del conflicto societario en la empresa moderna



Expositora

Dra. Lorena R. Schneider

EL CONFLICTO SOCIETARIO



FACTORES QUE INFLUYEN:



Deficiente funcionamiento de la justicia y,



la particular disposición de las acciones societarias

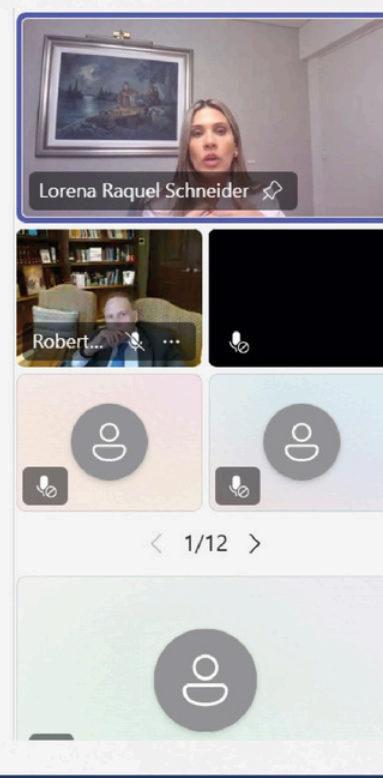

ARBITRAJE SOCIETARIO EN EL DERECHO COMPARADO.

PERU: Decreto Legislativo N° 1071

BRASIL: Ley de Arbitraje (9.307, de 1996)

LEY DE COMPAÑÍAS DE ECUADOR: CN (art. 190). Ley de Arbitraje y Mediación, Ley de Compañías y reformas de 2023.

CHILE: Forzoso.

COLOMBIA: CN (art. 116). Superintendencia de Sociedades. Corte Constitucional (C-318 de 2023).

URUGUAY: Ref. LGS N° 16.060.

ARGENTINA: Ref. LGS.

ESPAÑA: CN (art. 323). Ley 60/2003, de 23 de diciembre, de Arbitraje, introducido por la Ley 11/2011.

ALEMANIA: la *Gesetz zur Neuregelung des Schiedsverfahrensrechts*, de 22 de diciembre de 1997

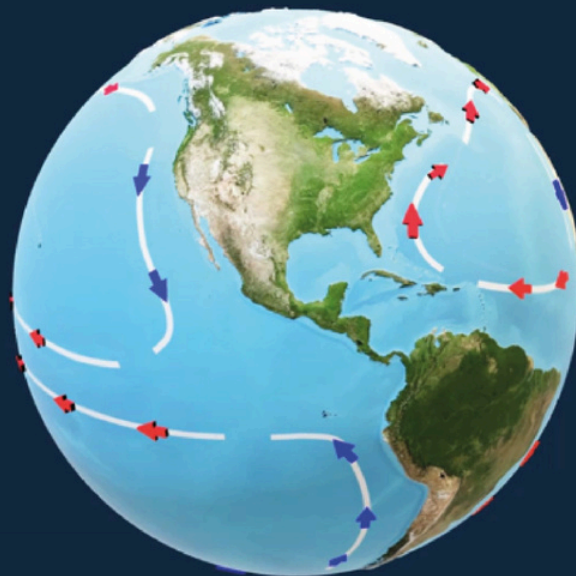

Riesgo de cláusulas patológicas:

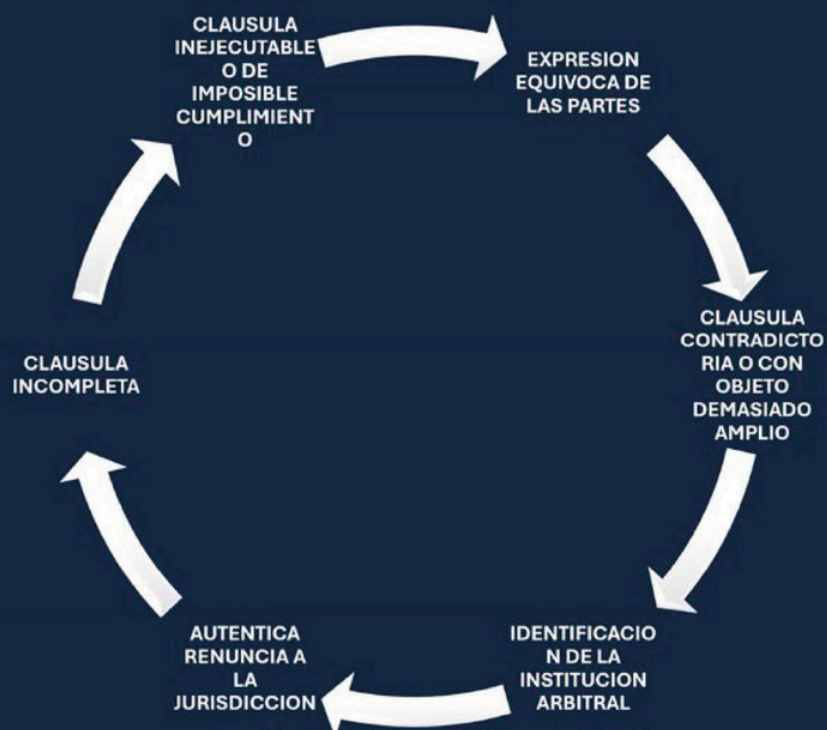

PACTOS Y MODIFICACIONES POSTERIORES

CONSTITUCION: 100% DEL CAPITAL SOCIAL.

MODIFICACIONES?
PACTOS POSTERIORES
REGIMEN DE MAYORIAS.

RELATIVIDAD CONTRACTUAL E INOPONIBILIDAD SOCIETARIA.

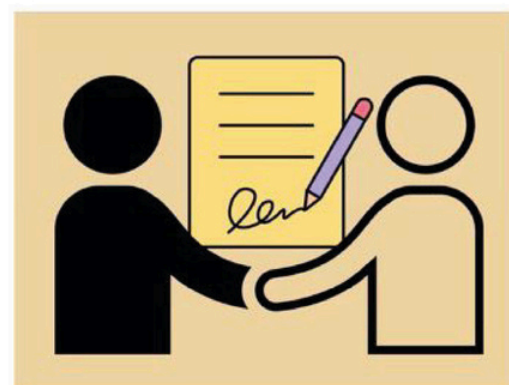

ARBITRABILIDAD Y PRINCIPIO DE DISPONIBILIDAD:



ARBITRABILIDAD: “libre disposición”, *Todos los contratos cuya materia sea de libre disposición, gozan de la condición de arbitrables.*

PRINCIPIO DE DISPONIBILIDAD: autonomía de los socios fundadores para incluir en los estatutos las cláusulas que consideren oportunas, respetando las leyes y principios configuradores de la sociedad de que se trate.

CUESTIONES COMPLEJAS QUE PLANTEA EL ARBITRAJE SOC.



- CONFIDENCIALIDAD v TRANSPARENCIA?
- TERCEROS, CONSOLIDACION Y JOINDER
- COSTO DEL ARBITRAJE: TPF
- DISPUTE BOARDS Y EXPERT DETERMINATION

CARACTERES DEL ARBITRAJE:



Especialidad	Imparcialidad e independencia
Transparencia	Reducción de tiempo
Reducción de costos? TPF	Confidencialidad
Flexibilidad	Autonomía de la voluntad.

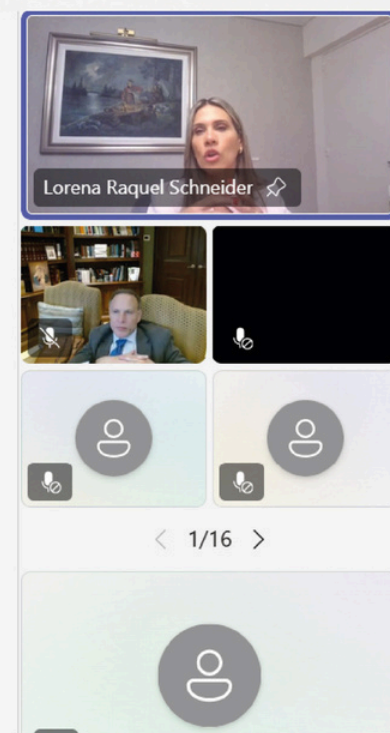

Zoom meeting interface showing a grid of participants. The top participant is identified as Lorena Raquel Schneider. The interface includes a navigation bar at the bottom with a page indicator showing 1/16.